AGUAS DE BOGOTÁ S.A. E.S.P.	**ACTA DE CONCLUSIONES Y COMPROMISOS**	Código: DEP-FM-001
		Versión: 06
		Vigencia: 30-09-2024

TÍTULO DE LA REUNIÓN:	**Socialización del Contrato Interadministrativo No. SDA-CD-20251465 para el Apoyo Técnico y Operativo en las Intervenciones de Renaturalización en Intersecciones de la Avenida Boyacá.**		
DEPENDENCIA QUE CONVOCA:	**SDA – SDM – UMV - Aguas de Bogotá.**		
FECHA:	**18-12-2025**	**HORA DE INICIO:**	09:00 am

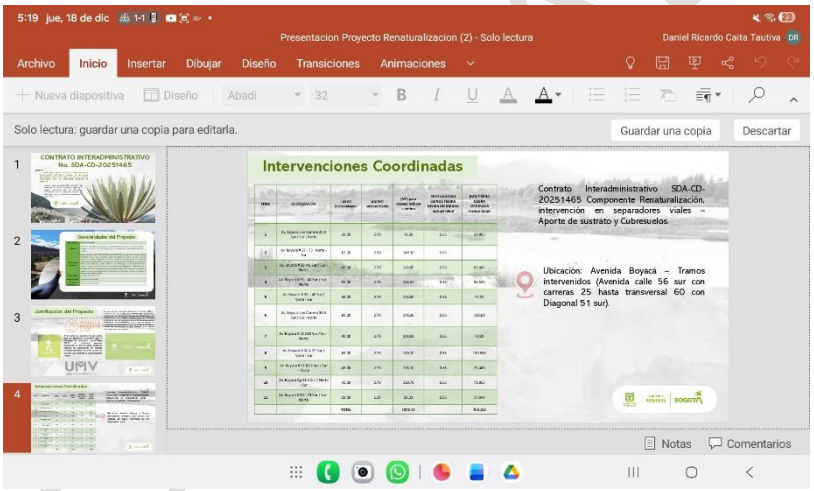
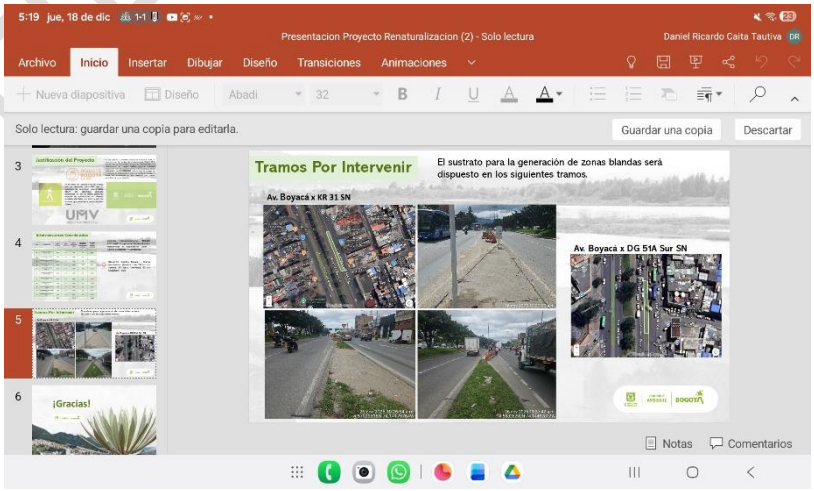
1. OBJETO DE LA REUNIÓN:

Socializar con la comunidad ubicada en el área de influencia directa las actividades a ejecutar en el marco del Contrato Interadministrativo No. SDA-CD-20251465, orientado al apoyo técnico y operativo para las intervenciones de renaturalización en intersecciones de la Avenida Boyacá, con el fin de informar el alcance de las obras, su programación y las consideraciones técnicas asociadas a su ejecución.

2. TEMAS TRATADOS:

ORDEN	TEMAS TRATADOS	SÍNTESIS DEL TEMA
1	**Socialización de la intervención de renaturalización en la av. Boyacá.**	Durante la jornada de la mañana y el mediodía, el equipo social de Aguas de Bogotá S.A E.S.P. llevó a cabo, un ejercicio de socialización en el corredor de la avenida Boyacá, dirigido a los comerciantes y a la comunidad colindante a área de influencia directa de la intervención. El propósito de esta actividad fue informar de manera clara y oportuna sobre las intervenciones técnicas y operativas que se ejecutarán a partir del 17 de diciembre, en cumplimiento del Plan de Desarrollo Distrital, el Plan de Manejo de Tránsito (PMT) y en el marco del Contrato Interadministrativo SDA-CD-2025146, suscrito entre la Secretaría Distrital de Ambiente (SDA) y la Empresa Aguas de Bogotá S.A. E.S.P. La socialización se enfocó principalmente en los establecimientos comerciales del sector, considerando que, por su dinámica diaria y su relación directa con la comunidad usuaria del corredor vial, pueden actuar como multiplicadores de la información, facilitando la comprensión y apropiación del proyecto por parte de otros actores locales. Durante la actividad se explicó que el alcance del contrato contempla el aporte de sustrato (material orgánico) y la instalación de césped cubresuelos para los separadores viales previamente intervenidos por la Secretaría Distrital de Movilidad (SDM) y la Unidad de Mantenimiento Vial (UMV), con el fin de transformar zonas duras en áreas verdes. Esta intervención contribuye a la renaturalización del espacio urbano, mejora la percepción de seguridad, favorece la reducción de la velocidad vehicular, disminuye la accidentalidad y promueve el embellecimiento del entorno, así como la reducción de la presencia de residuos sólidos en los separadores viales. Las actividades de socialización iniciaron en el punto de intervención No. 1 (Av. Boyacá con Carrera 25A Sur (sentido sur–norte) y se desarrollaron de manera progresiva en ambos sentidos de la vía (norte–sur y sur–norte), avanzando hasta el punto No. 10 (Av. Boyacá No. 50–71 Sur). Durante el recorrido, el equipo social ingresó a los diferentes establecimientos comerciales del sector, realizó la presentación institucional,

CONFIDENCIAL

		explicó el propósito, alcance y objetivos de la intervención y dialogó directamente con las personas presentes. Cuando las condiciones de tiempo lo permitían, se procedía a socializar la presentación técnica previamente elaborada, se explicaron los lineamientos generales del Plan de Manejo de obra, los tiempos estimados y condiciones para la intervención y, se invitaba a los participantes a comentar sus inquietudes o percepciones. Finalmente, se invitó a expresar inquietudes, observaciones o percepciones, precediendo a diligenciar el formato de asistencia como soporte del proceso de socialización.   Como resultado del ejercicio, se recogieron las percepciones de la comunidad frente a la obra. Durante la socialización, varios participantes manifestaron preocupaciones recurrentes relacionadas con la alta accidentalidad vial en la zona, señalando comportamientos de riesgo como la imprudencia de motociclistas

CONFIDENCIAL

		que invaden o atraviesan los maletines ubicados en las intersecciones para acceder al carril rápido, así como maniobras inseguras de conductores que realizan cambios intempestivos entre carriles lentos y rápidos. Adicionalmente, se identificaron percepciones asociadas al cruce de peatones por puntos de intersección no habilitados, lo cual incrementa el riesgo de siniestros viales, y a la disposición inadecuada de residuos sólidos y basuras en los separadores y zonas intervenidas, problemática que afecta la seguridad, la estética urbana y el adecuado desarrollo de las acciones de renaturalización En términos generales, los comerciantes manifestaron una acogida positiva de la intervención, comprendiendo su finalidad y reconociendo los beneficios asociados al mejoramiento del espacio público. Asimismo, expresaron su disposición para replicar la información con clientes, vecinos y otros actores del sector, lo que contribuye a fortalecer la apropiación social del proyecto y a reducir posibles conflictos durante la ejecución de las obras. Se evidenció que la dinámica comercial del sector implicó que, en la mayoría de los casos, la socialización se realizara de manera individual o con grupos muy reducidos, generalmente con una sola persona por establecimiento. Esta condición operativa derivó en la realización de un alto número de socializaciones personalizadas, estimadas en aproximadamente 40 personas, lo cual demandó mayor tiempo en campo y la reiteración constante de la información, garantizando, no obstante, una comprensión más detallada y directa por parte de los actores abordados.

*En caso de ser necesario indicar en la "SÍNTESIS DEL TEMA" los documentos adjuntos (PDF, Excel, Presentación, etc.).

3. CONCLUSIONES

CONCLUSIONES	
1	El ejercicio de socialización realizado por el equipo social de Aguas de Bogotá S.A. E.S.P. permitió informar de manera directa, clara y oportuna a la comunidad y a los comerciantes colindantes al corredor de la Avenida Boyacá sobre el alcance, cronograma y objetivos de la intervención de renaturalización, fortaleciendo la transparencia del proceso y contribuyendo a la reducción de posibles inconformidades durante la ejecución de las obras.
2	La estrategia de acercamiento directo a comerciantes del sector resultó pertinente y efectiva, dado que este grupo poblacional manifestó una buena disposición frente a la intervención, comprendió los beneficios ambientales, urbanos y de seguridad vial asociados al proyecto y reconoció su rol como posibles multiplicadores de la información hacia otros actores del territorio.
3	Las percepciones recopiladas durante la jornada reflejan una aceptación mayoritaria de la intervención, destacándose el interés de los participantes en replicar la información suministrada y en mantener canales de comunicación abiertos frente al desarrollo de las actividades programada.

4. COMPROMISOS

COMPROMISO	RESPONSABLE	FECHA LIMITE DE CUMPLIMIENTO
Adicionar o eliminar filas según necesidad		

CONFIDENCIAL

5. ASISTENTES

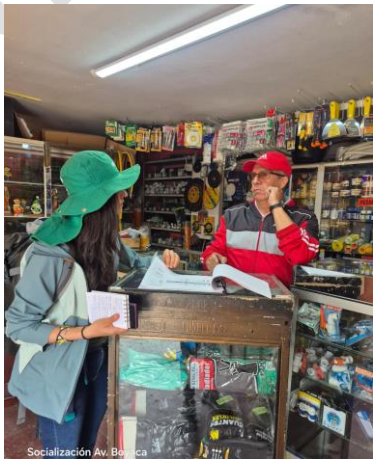














Se adjuntan listados de asistencia y presentación impresa utilizada en la socialización.

AGUAS DE BOGOTÁ S.A. E.S.P.	ACTA DE ASISTENCIA	Código: DEP-FM-007
		Versión: 05
		Vigencia: 30-09-2024

FECHA: 18-12-2025 HORA: 09:00am LUGAR: AV. Boyacá

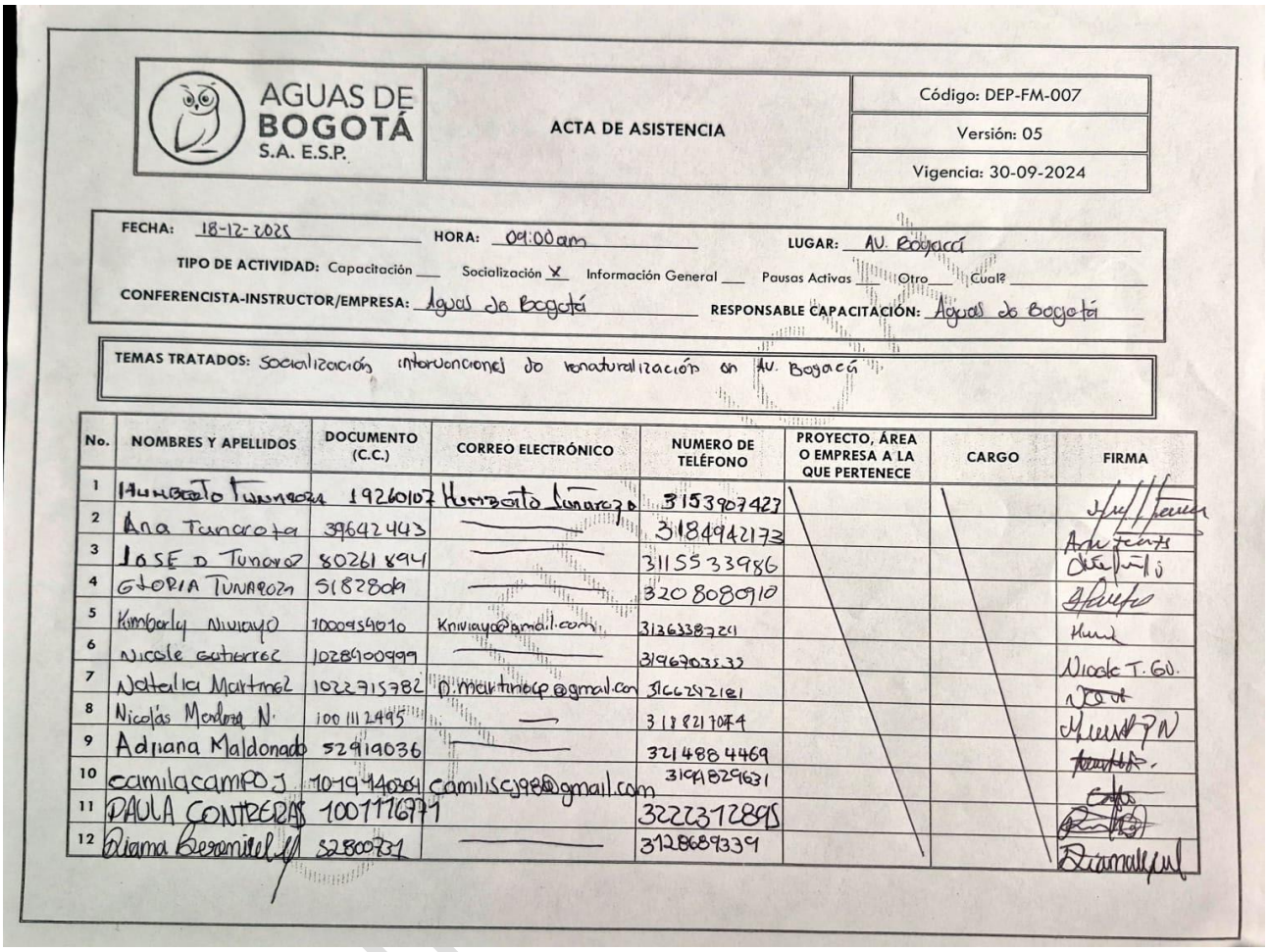
TIPO DE ACTIVIDAD: Capacitación ___ Socialización X Información General ___ Pausas Activas ___ Otro ___ Cual? ___

CONFERENCISTA-INSTRUCTOR/EMPRESA: Aguas de Bogotá RESPONSABLE CAPACITACIÓN: Aguas de Bogotá

TEMAS TRATADOS: Socialización intervención de renaturalización en AV. Boyacá.

No.	NOMBRES Y APELLIDOS	DOCUMENTO (C.C.)	CORREO ELECTRÓNICO	NUMERO DE TELÉFONO	PROYECTO, ÁREA O EMPRESA A LA QUE PERTENECE	CARGO	FIRMA
1	Maria Cruz	52.085414	mary.cruz7@gmail.com	3133151693			
2	Lida Agudelo	1033766073	lida.agudelo94@h.	3125119225			
3	Sandra Santiago	52374960	sandrasantiagomendez@gmail.	3001344524			
4	[illegible]	29722706	[illegible]	3134462608			
5	Jose Peres	75 28 785	[illegible]	3208665393			
6	OMAR LIENDO	15.055.752	[illegible]	3003022360			
7	Jimmy Saavedra	1033766986	[illegible]	3003034186			
8	Nohelvi Rodriguez	5311550	nohelvi-77@hotmail.com	3222070891			
9	yulian Lozano	40162350	[illegible]	321 6998342			
10	Juan C. Barrera	79986218	juancarlosbarrera@hotm	3123570611			
11	Mauricio Ochoa P.	71467980	[illegible]	3138586893			
12	Myriam Carvajal	39702013	miriamcv1288@gmail.com	3134809431			

CONTROLADA



AGUAS DE BOGOTÁ S.A. E.S.P.

ACTA DE ASISTENCIA

Código: DEP-FM-007 | Versión: 05 | Vigencia: 30-09-2024

FECHA: 18-12-2025 HORA: 09:00 am LUGAR: AV. Bogacá

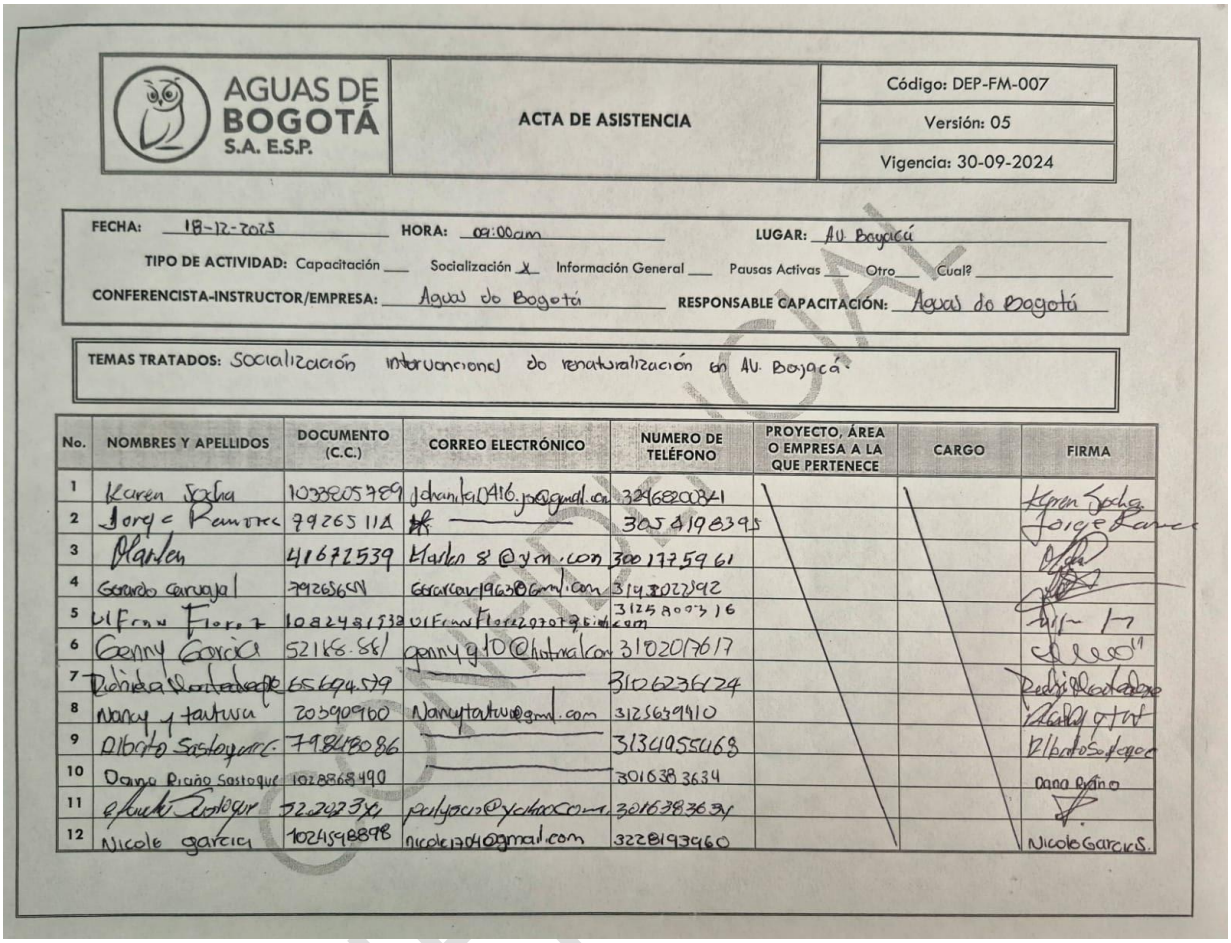
TIPO DE ACTIVIDAD: Capacitación ___ Socialización X Información General ___ Pausas Activas ___ Otro ___ Cual? ___

CONFERENCISTA-INSTRUCTOR/EMPRESA: Aguas de Bogotá RESPONSABLE CAPACITACIÓN: Aguas de Bogotá

TEMAS TRATADOS: Socialización intervencional de renaturalización en AV. Bogacá

No.	NOMBRES Y APELLIDOS	DOCUMENTO (C.C.)	CORREO ELECTRÓNICO	NUMERO DE TELÉFONO	PROYECTO, ÁREA O EMPRESA A LA QUE PERTENECE	CARGO	FIRMA
1	Humberto Tunarosa	1926107	Humberto Tunaroza	3153907427			
2	Ana Tunarosa	39642443	———	3184942173			
3	JOSE D Tunaroz	80261894	———	3115533986			
4	GLORIA TUNAROZA	51828049	———	3208080910			
5	Kimberly Niviayo	1000954010	Kniviayo@gmail.com	3136338721			
6	Nicole Gutierrez	1028400999	———	3196703533			
7	Natalia Martinez	1022715782	D.martinezp@gmail.com	3166242181			
8	Nicolás Medina N.	1001112495	—	3188217074			
9	Adriana Maldonado	52919036	———	3214884469			
10	camila campos	1019140881	camiliscj98@gmail.com	3194829631			
11	PAULA CONTRERAS	1001176771		3222372895			
12	Diana Bermudez	52800731	———	3128689339			

CONTROLADO



AGUAS DE BOGOTÁ S.A. E.S.P.

ACTA DE ASISTENCIA

Código: DEP-FM-007 | Versión: 05 | Vigencia: 30-09-2024

FECHA: 18-12-2025 HORA: 09:00am LUGAR: AV. Bogotá

TIPO DE ACTIVIDAD: Capacitación ___ Socialización X Información General ___ Pausas Activas ___ Otro ___ Cual? ___

CONFERENCISTA-INSTRUCTOR/EMPRESA: Aguas de Bogotá RESPONSABLE CAPACITACIÓN: Aguas de Bogotá

TEMAS TRATADOS: Socialización intervencional de renaturalización en AV. Boyacá

No.	NOMBRES Y APELLIDOS	DOCUMENTO (C.C.)	CORREO ELECTRÓNICO	NUMERO DE TELÉFONO	PROYECTO, ÁREA O EMPRESA A LA QUE PERTENECE	CARGO	FIRMA
1	Karen Sacha	1033805789	jdramirez0416.pe@gmail.com	3246800841			Karen Sacha
2	Jorge Ramirez	79265114	[illegible]	3054198395			Jorge Ramirez
3	Marlen	41672539	Marlen 8@ymail.com	3001775961			
4	Gerardo Carvajal	79265654	Gerardocarvajal1963@gmail.com	3142022942			
5	Ulfran Florez	1082481738	ulfranflorez2018@gmail.com	3125800316			
6	Genny Garcia	52166.561	gennyg10@hotmail.com	3102017617			
7	Piedad Bastidas	65694579		3106236424			Piedad Bastidas
8	Nancy y tatiana	20590960	Nancytatiana@gmail.com	3125639410			
9	Alberto Sastoque	79846086		3134955468			Alberto Sastoque
10	Dana Piraño Sastoque	1028868490		3016383634			Dana Piraño
11	Eduardo Zuloaga	72202376	pedyaco@yahoo.com	3016383634			
12	Nicole garcia	1024598898	nicole1804@gmail.com	3228193960			Nicole Garcia S.

CONFIDENCIAL